



SOLICITUD DE CROQUIS EXP. CATASTRAL : 30-046-034

PROPIETARIO : SULIVAN GARZA VILLARREAL

DIRECCION: C. DEL PEÑON No. 633 COLONIA: FRACCIONAMIENTO LAS LOMAS
 UBICACION: C. DEL PEÑON No. 633 SECTOR JARDINES 3a etapa

COLONIA : FRACCIONAMIENTO LAS LOMAS SECTOR JARDINES 3a etapa

SOLICITUD : LICENCIA MUNICIPAL DE CONSTRUCCION (REGULARIZACION) EN CASA HABITACION UNIFAMILIAR

AREA DE TERRENO: 119.00 M2	AREA POR REGULARIZAR : 41.20 M2	AREA LIBRE : 20.30 M2
AREA CONSTRUIDA : 117.00 M2	TOTAL DE CONSTRUCCION : 158.20 M2	% AREA LIBRE : 17.05 %
AREA POR CONSTRUIR : —		FRENTE DE TERRENO : 7.00 ML

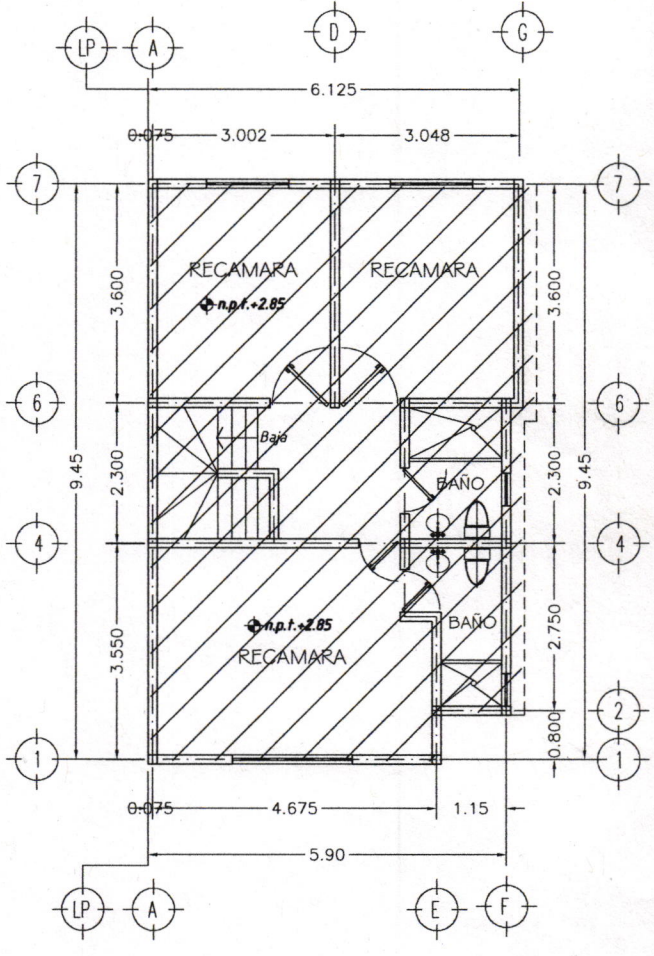
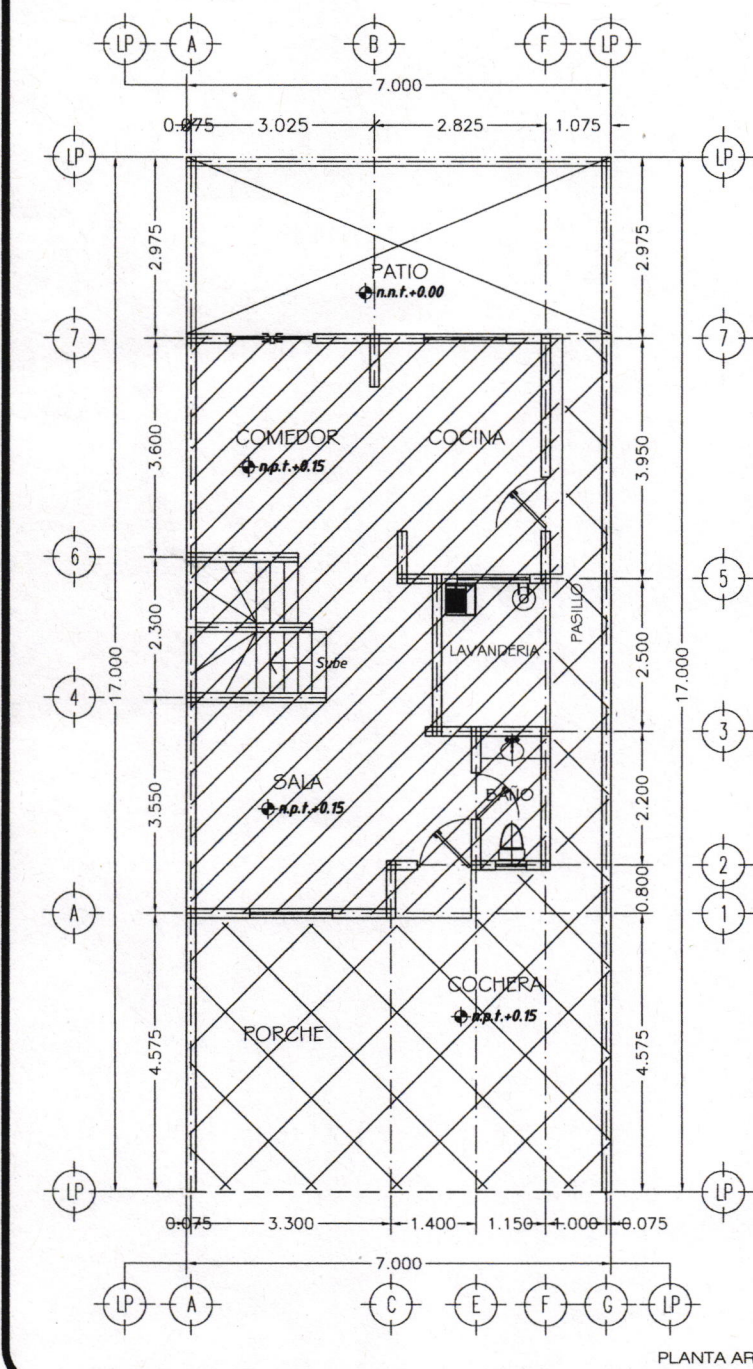
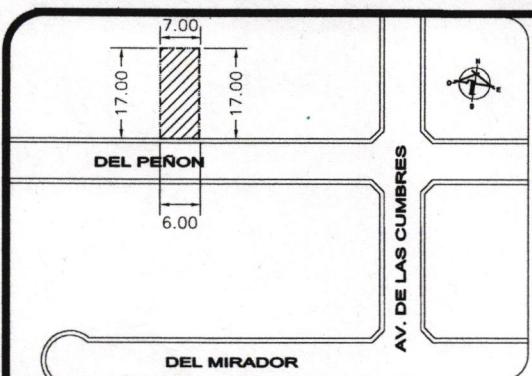

PLANTA ARQUITECTONICA ALTA ESCALA: 1:125

PLANTA ARQUITECTONICA BAJA ESCALA: 1:125

SIMBOLOGIA

	AREA AUTORIZADA	117.00 M2
	AREA POR REGULARIZAR	41.20 M2
	AREA LIBRE	20.30 M2

PROPIETARIO

[Signature]
 FIRMA

DIA 23 DE Noviembre DEL 2017

[Signature]

ABO. JUAN ANTONIO MERAZ SAUCEDA
 SECRETARIO
 DESARROLLO URBANO Y ECOLOGIA

CU-TCU-F11 / Rev. 0

PRODUCED BY AN AUTODESK EDUCATIONAL PRODUCT

PRODUCED BY AN AUTODESK EDUCATIONAL PRODUCT